



#### ATA Nº 001/2022 REUNIÃO EXTRAORDINÁRIA DO COMITÊ DE INVESTIMENTOS

Aos seis dias do mês de janeiro de 2022, às nove horas e trinta minutos, no Sala de Reuniões da Secretaria da Fazenda no Paço Municipal Alcides Donin, sito à Rua Raimundo Leonardi, nº 1586, centro, Toledo, PR, reuniram-se os membros do Comitê de Investimentos do Fundo de Aposentadorias e Pensões dos Servidores Públicos Municipais de Toledo, nomeados através da Portaria 634 de 27 de dezembro de 2021, para reunião extraordinária, presentes Jaldir Anholetto, Leandro Marcelo Ludvig, Roseli Fabris Dalla Costa, e Wilmar da Silva. A reunião teve como pauta: **1) Analisar a manutenção de recursos investidos em Fundos de Renda Variável; 2) Credenciamento da Instituição Gestor de Fundos de Investimentos, CAIXA Distribuidora de Títulos e Valores Mobiliários S.A. – CAIXA DTVM; 3) Convalidar o Credenciamento de Fundos de Investimentos da Instituição administradora Caixa Econômica Federal e Gestor CAIXA DTVM.** Com o objetivo de analisar a manutenção ou a viabilidade de resgates de recursos investidos em Fundos de Renda Variável, especialmente os Fundos CAIXA CONSTRUÇÃO CIVIL FI AÇÕES CNPJ 10.551.375/0001-01, CAIXA CONSUMO FI AÇÕES CNPJ 10.577.512/0001-79, CAIXA SMALL CAPS ATIVO FI AÇÕES CNPJ 15.154.220/0001-47, foi convidado o Consultor Financeiro Sr. Ronaldo Oliveira da Empresa LDB. A Diretora Roseli ressaltou a performance dos Fundos nos últimos dois anos, que no início de 2020 os fundamentos econômicos para estes setores eram de crescimento, no entanto com a pandemia do COVID-19 vem apresentando resultados negativos. Ressaltou ainda que num cenário prospectivo para este ano, principalmente para a Construção Civil, será um ano difícil diante de um ambiente de alta da taxa de juros, dada a sensibilidade do investidor ao aumento da taxa de juros e créditos mais limitados, gerando dois efeitos, demanda menor por imóveis e aumento de distratos. Seguiu dizendo que em relação ao Consumo, este depende especialmente da mobilidade das pessoas e poder de compra e a economia não voltando, vai impactar no emprego das pessoas. Os membros do Comitê de Investimentos demonstraram preocupação ao Consultor quanto a seguir com os investimentos ou realocar os recursos. Neste sentido o Sr. Ronaldo disse entender a preocupação do Comitê de Investimentos do TOLEDOPREV em querer resgatar dos fundos de ações que vêm apresentando resultados muito ruins, principalmente os fundos: CAIXA CONSTRUÇÃO CIVIL, CAIXA CONSUMO e CAIXA SMALL CAPS. Seguiu dizendo que, para cada um dos fundos, como o TOLEDOPREV investiu mais dinheiro do que possui hoje, devido a toda desvalorização das ações que se encontram dentro dos fundos de renda variável, o TOLEDOPREV não pode efetuar o resgate dos fundos que estão negativos, a fim de que, por um lado, não venha realizar prejuízo, saindo com menos dinheiro que entrou e, por outro lado, uma vez que estiver fora do fundo, quando houver a recuperação, a retomada da economia, o TOLEDOPREV não conseguirá buscar a recuperação, pois não será mais cotista dos fundos. Já pelo fato de tentar ir aplicando mais nos fundos de ações quando a bolsa estiver caindo, para ir fazendo um preço médio, Ronaldo destacou que o melhor seria aguardar um pouco mais, considerando que há consenso entre os membros do Comitê, quando todos ainda enxergam que o cenário é mais pessimista do que otimista, ou seja, a Bolsa tem chances de cair ainda mais. Encerrada as discussões técnicas a decisão do Comitê de Investimentos foi pela manutenção dos recursos investidos nestes fundos, e monitoramento da performance dos Fundos analisados. **2) Credenciamento da Instituição Gestor de Fundos de Investimentos, CAIXA Distribuidora de Títulos e Valores Mobiliários S.A. – CAIXA DTVM.** A Diretora Roseli esclareceu tratar-se de uma Companhia subsidiária integral da CAIXA ECONOMICA FEDERAL, que passará a ser a Instituição Gestora dos Fundos de Investimentos administrados e distribuídos pela CAIXA. Informou que segundo a Ata nº 001/2021 de recebimento da documentação de atualização do credenciamento, da Comissão de Credenciamento e após análise detalhada da documentação, seguindo os critérios de julgamento estabelecidos no Edital 001/2021 do TOLEDOPREV, a Comissão considerou os documentos em conformidade com os critérios de julgamento estabelecidos no edital. Na sequência passou-se a analisar o Termo de Análise e Atestado de Credenciamento do Gestor Caixa Distribuidora de Títulos e Valores Mobiliários S/A – CAIXA DTVM. Após verificar o atendimento dos critérios exigidos para o credenciamento conforme o Edital de Credenciamento 001/2021 do TOLEDOPREV, o Comitê de Investimentos **APROVOU** sem objeções o credenciamento em análise. **3) Convalidar o Credenciamento de Fundos de Investimentos da Instituição administradora Caixa Econômica Federal e Gestor CAIXA DTVM.** A Diretora Roseli informou a necessidade de convalidar o credenciamento de três Fundos de Investimentos da Instituição administradora Caixa Econômica Federal sob Gestão da CAIXA DTVM, nos quais o TOLEDOPREV possui recursos investidos, e para os quais a validade do credenciamento expira na data de hoje, sendo os Fundos: CAIXA CONSUMO FI AÇÕES CNPJ 10.577.512/0001-79; CAIXA SMALL CAPS ATIVO FI AÇÕES CNPJ 15.154.220/0001-47 e CAIXA CONSTRUÇÃO CIVIL FI AÇÕES CNPJ 10.551.375/0001-01. Foi apresentado para análise a documentação e os Termos de Análise de Fundos de Investimentos, que após verificado o atendimento dos critérios de credenciamento exigidos pelo FAPES/TOLEDOPREV, foi **APROVADO** por unanimidade pelo Comitê de Investimentos a convalidação do credenciamento para os Fundos de Investimentos apresentados. Não havendo nada mais a tratar, foi encerrada a reunião, cuja ata foi lavrada por mim, Roseli Fabris Dalla Costa, que após lida e aprovada, segue assinada pelos presentes.

Jaldir Anholetto Presidente do Conselho de Administração ANBIMA CPA-10 06/03/2023	JALDIR ANHOLETO:70249423987	Assinado de forma digital por JALDIR ANHOLETO:70249423987 Dados: 2022.01.14 10:35:16 -03'00'
Leandro Marcelo Ludvig Presidente do Conselho Fiscal ANBIMA CPA-10 01/11/2024	LEANDRO MARCELO LUDVIG:06144846930	Assinado de forma digital por LEANDRO MARCELO LUDVIG:06144846930 Dados: 2022.01.20 10:52:36 -03'00'
Roseli Fabris Dalla Costa Coordenadora do TOLEDOPREV ANBIMA CPA-20 03/12/2022	ROSELI FABRIS DALLA COSTA:62760033953	Assinado de forma digital por ROSELI FABRIS DALLA COSTA:62760033953 Dados: 2022.01.14 19:50:28 -03'00'
Wilmar da Silva Contador ANBIMA CPA-10 17/04/2022	WILMAR DA SILVA:52504794991	Assinado de forma digital por WILMAR DA SILVA:52504794991 Dados: 2022.01.14 09:08:35 -03'00'



**ATA DE REUNIÃO DE RECEBIMENTO DA DOCUMENTAÇÃO DE CREDENCIAMENTO REFERENTE ao Edital de Credenciamento de Instituições Financeiras, Administrador, Gestor e Distribuidor de Fundos de Investimentos nº 001/2021, TOLEDOPREV.**

Ata nº 001/2022 de recebimento da documentação, de credenciamento em atendimento ao Edital de Credenciamento nº 001/2021.

Aos cinco dias do mês de janeiro de dois mil e vinte dois, às dezesseis horas, no Paço Municipal Alcides Donin, sito à Rua Raimundo Leonardi, nº 1586, Centro, Toledo-PR, presidida pelo Senhora Lucélia Giaretta Mattiello, reuniram-se os membros da comissão permanente para o Credenciamento de Instituições Financeiras, designados pela Portaria 001, de 09 de outubro de 2020 do TOLEDOPREV, para proceder o recebimento e análise da documentação para **credenciamento Gestor de fundos de investimento, CAIXA DISTRIBUIDORA DE TÍTULOS E VALORES MOBILIÁRIOS S.A., CNPJ 42.040.639/0001-40**, sediada na Av. Paulista, 2300, Andar 11 Conj 112 e 114, Bela Vista, São Paulo/SP, CEP 01.310.00, visando atender o Edital de Credenciamento nº 001/2021 do TOLEDOPREV, cujo objeto é o **Credenciamento de Instituições Financeiras Administrador, Gestor e Distribuidor de Fundos de Investimentos**, através das quais o Fundo de Aposentadorias e Pensões dos Servidores Públicos Municipais de Toledo – FAPES/Coordenação de Previdência – TOLEDOPREV poderá alocar seus recursos financeiros disponíveis. Os documentos para análise foram disponibilizados no formato digital, assinados com certificado digital pelos membros da Comissão de Credenciamento. Após análise detalhada da documentação e seguindo os critérios de julgamento estabelecidos no Edital de Credenciamento 001/2021 do TOLEDOPREV, os documentos foram considerados em conformidade com os critérios de julgamento estabelecidos no edital. Os documentos digitais analisados estão arquivados em pasta específica do TOLEDOPREV, na rede de computadores da prefeitura municipal. Não havendo mais nada a tratar, a Presidente encerrou os trabalhos, sendo a presente ata lida e assinada pelos membros presentes.

Lucelia Giaretta Mattiello	LUCELIA GIARETTA MATTIELLO:66296943920	Assinado de forma digital por LUCELIA GIARETTA MATTIELLO:66296943920 Dados: 2022.01.07 11:39:15 -03'00'
Marisa Cristina Lange	MARISA CRISTINA LANGE:07017729994	Assinado de forma digital por MARISA CRISTINA LANGE:07017729994 Dados: 2022.01.07 08:18:52 -03'00'
Wilmar da Silva	WILMAR DA SILVA:52504794991	Assinado de forma digital por WILMAR DA SILVA:52504794991 Dados: 2022.01.07 08:19:35 -03'00'

**TERMO DE ANÁLISE E ATESTADO DE CREDENCIAMENTO DO ADMINISTRADOR OU GESTOR DE FUNDO QUE ATENDA AO PREVISTO NO ART. 15, § 2º, I, DA RESOLUÇÃO CMN Nº 3922/2010**

Nos termos do inciso VI do art. 1º da Resolução CMN nº 3.922/2010, alterada pela Resolução CMN nº 4.695, de 25 de novembro de 2018, os responsáveis pela gestão do Regime Próprio de Previdência Social (RPPS) deverão realizar o **prévio credenciamento** da instituição administradora dos fundos de investimento em que serão aplicados os recursos do regime. O § 3º do art. 1º da Resolução dispõe que credenciamento deverá observar, dentre outros critérios, o histórico e experiência de atuação, o volume de recursos sob a gestão e administração da instituição, a solidez patrimonial, a exposição a risco reputacional, padrão ético de conduta e aderência da rentabilidade a indicadores de desempenho. Os parâmetros para credenciamento estão previstos no art. 3º, §§ 1º e 2º, da Portaria MPS nº 519, de 24 de agosto de 2011, sendo que o art. 6º-E, dispõe que “a análise das informações relativas à instituição credenciada e a verificação dos requisitos mínimos estabelecidos para o credenciamento deverão ser registradas em Termo de Análise de Credenciamento” e de “Atestado de Credenciamento”, conforme modelos disponibilizados no site da SPREV.

A principal alteração promovida pela Resolução CMN nº 4.695/2018 é permitir novas aplicações de recursos dos RPPS apenas em fundos de investimento em que o **administrador ou gestor do fundo seja instituição autorizada a funcionar pelo BACEN, obrigada a instituir comitê de auditoria e comitê de riscos, nos termos da regulamentação do CMN** (art. 15, § 2º, I, da Resolução CMN nº 3.922/2010). O comitê de auditoria, de que trata a Resolução CMN nº 3.198, de 2004, é órgão estatutário fundamental ligado à alta administração das instituições, e tem como objetivo estabelecer as melhores práticas de governança corporativa relacionadas a todas as atividades desempenhadas em seu ambiente de negócio. As instituições financeiras obrigadas a constituir comitê de riscos, por sua vez, devem reforçar as práticas de governança no gerenciamento de riscos de suas operações, inclusive aqueles relacionados à prestação dos serviços de administração dos fundos de investimentos e de carteiras de valores mobiliários, nos termos da Resolução CMN nº 4.557, de 2017.

Na prática do mercado, essas condições estão mais relacionadas aos administradores dos fundos de investimento, aos quais, adicionalmente ao requisito dos comitês de auditoria e de riscos, os recursos oriundos de RPPS sob sua administração devem representar no máximo 50% (cinquenta por cento) dos recursos sob sua administração, com o objetivo de que os administradores elegíveis apresentem maior diversificação de seu campo de atuação e evidenciem reconhecida confiança e competência na administração de recursos de terceiros pelo mercado.

Por meio do Ofício Circular Conjunto nº 2/2018/CVM/SIN/SPREV<sup>1</sup>, a SPREV e a CVM orientaram os gestores de RPPS e prestadores de serviço dos fundos sobre a aplicação desses critérios, que previu, com base no art. 23-A da Resolução CMN nº 3.922/2010, que “a lista das instituições que atendem aos requisitos do inciso I do § 2º e do § 8º do art. 15 da Resolução CMN nº 3.922/2010, com a redação dada pela Resolução nº 4.695/2018, será divulgada no site da SPREV (www.previdencia.gov.br/regimes-propios/investimentos-do-rpps/)”. A lista divulgada pela SPREV, foi confeccionada com base nas informações repassadas pelo BACEN e refere-se às instituições registradas pela CVM nos termos da Instrução CVM nº 558/2015. Foram divulgadas também orientações adicionais sobre lista<sup>2</sup> e a atualização da nota técnica relativa a perguntas e respostas sobre a Resolução CMN<sup>3</sup>.

Considerando que o objetivo do CMN ao incluir esses requisitos para as aplicações dos RPPS foi de conferir maior proteção e segurança a essas alocações, sem prejudicar a rentabilidade, os custos e a sua transparência, que a lista das instituições que atendem aos critérios previstos nos incisos I e II do § 2º do art. 15 da Resolução CMN nº 3.922/2010 é taxativa e divulgada pela SPREV, entendeu-se que, a princípio, poder-se-ia aplicar a essas instituições um modelo mais simplificado de Termo de Análise de Credenciamento. A utilização desse modelo não afasta a responsabilidade dos dirigentes do RPPS pela criteriosa análise do fundo de investimento que receberá os recursos do RPPS, assim, deve também ser efetuada uma análise individualizada de cada fundo de investimento, conforme modelo “Formulário de Análise de Fundo de Investimento”, a ser anexada ao presente termo (contudo, isso poderá ocorrer oportunamente, em data mais próxima à decisão de investimento).

[1] Disponível em <http://www.cvm.gov.br/legislacao/oficios-circulares/sin/oc-sin-sprev-0218.html>

[2] <http://sa.previdencia.gov.br/site/2018/12/Esclarecimento-a-respeito-das-instituicoes-elegiveis.pdf>

[3] <http://sa.previdencia.gov.br/site/2018/12/Perguntas-e-Respostas-Resolucao-CMN-2018.12.10-Versao-04.pdf>

**TERMO DE ANÁLISE E ATESTADO DE CREDENCIAMENTO ADMINISTRADOR OU GESTOR DE FUNDOS DE INVESTIMENTO<sup>4</sup>; <sup>5</sup>**

<b>Número do Termo de Análise de Credenciamento</b>	001/2022
<b>Número do Processo (Nº protocolo ou processo)</b>	493/2022

<b>REGIME PRÓPRIO DE PREVIDÊNCIA SOCIAL – RPPS</b>			
<b>Ente Federativo</b>	MUNICÍPIO DE TOLEDO	<b>CNPJ</b>	76.205.806/0001-88
<b>Unidade Gestora do RPPS</b>	FAPES/TOLEDOPREV	<b>CNPJ</b>	08/885.045/0001-88

<b>CRITÉRIOS PREESTABELECIDOS PELO RPPS</b>			
<b>Tipo de ato normativo/edital</b>	EDITAL DE CREDENCIAMENTO 001/2021 - FAPES/TOLEDOPREV	<b>Data</b>	08/06/2021

*Estarão impedidos de participar de qualquer fase do processo interessados que estão em caráter de suspensão temporária imposta por qualquer órgão da Administração Pública ou que sejam considerados como inidôneos em qualquer esfera de Governo ou ainda que estejam sob intervenção, falência, dissolução ou liquidação ou deixar de apresentar ou disponibilizar os documentos e informações, no que couber necessários ao credenciamento*

<b>INSTITUIÇÃO A SER CREDENCIADA</b>		<b>ADMINISTRADOR</b>		<b>GESTOR</b>	<b>X</b>
<b>Razão Social</b>	CAIXA DISTRIBUIDORA DE TÍTULOS E VALORES MOBILIÁRIOS S/A	<b>CNPJ</b>			42.040.639/0001-40
<b>Endergo</b>	AV. PAULISTA, 2300/11º ANDAR CJ 112 E 114 - CERQUEIRA CESAR - SÃO PAULO/SP	<b>Data Constituição</b>			14/04/2021
<b>E-mail (s)</b>	<a href="mailto:gerdi@caixa.gov.br">gerdi@caixa.gov.br</a>	<b>Telefone (s)</b>			(11) 3572-4600
<b>Data do registro na CVM</b>	30/08/2021	<b>Categoria (s)</b>	DISTRIBUIDORA / GESTOR / ADMINISTRADOR DE CARTEIRA		
<b>Data do registro no BACEN</b>	27/09/2021	<b>Categoria (s)</b>	DISTRIBUIDORA DE TÍTULOS E VALORES MOBILIÁRIOS		
<b>Principais contatos com RPPS</b>		<b>Cargo</b>	<b>E-mail</b>	<b>Telefone</b>	
	Júlio Alves Bittencourt	Gerente Executivo	<a href="mailto:julio.bittencourt@caixa.gov.br">julio.bittencourt@caixa.gov.br</a>	(11) 3572-4600	
	Ciro Augusto Miguel	Gerente Executivo	<a href="mailto:ciro.miguel@caixa.gov.br">ciro.miguel@caixa.gov.br</a>	(11) 3572-4600	
	Gilmar Chapiewsky	Gerente Executivo	<a href="mailto:gilmar.chapiewsky@caixa.gov.br">gilmar.chapiewsky@caixa.gov.br</a>	(11) 3572-4600	
	Vinicius Tonidandel Borini	Gerente Executivo	<a href="mailto:vinicius.borini@caixa.gov.br">vinicius.borini@caixa.gov.br</a>	(11) 3572-4600	

<b>Instituição atende ao previsto nos incisos I e II do § 2º ou § 8º do art. 15 da Resolução CMN nº 3.922/2010?</b>	Sim	X	Não
<b>Documentos disponibilizados em site</b>	Sim	X	Não
<b>Página Internet</b>	<a href="https://www.caixa.gov.br/caixadvm/Paginas/default.aspx">https://www.caixa.gov.br/caixadvm/Paginas/default.aspx</a>		

**Relação dos documentos referentes à análise da Instituição (art. 6º-E, III, Portaria MPS nº 519/2011):**

TIPOS DE DOCUMENTO	Data de validade das certidões	Página na internet em que o documento foi consultado ou disponibilizado pela instituição
1. Certidão da Fazenda Municipal	28.03.2022	<a href="https://www.caixa.gov.br/caixadvm/Paginas/default.aspx">https://www.caixa.gov.br/caixadvm/Paginas/default.aspx</a>
2. Certidão da Fazenda Estadual ou Distrital	28.03.2022	<a href="https://www.caixa.gov.br/caixadvm/Paginas/default.aspx">https://www.caixa.gov.br/caixadvm/Paginas/default.aspx</a>
3. Certidão de Débitos relativos a Créditos Tributários Federais e à Dívida Ativa da União	03.07.2022	<a href="https://www.caixa.gov.br/caixadvm/Paginas/default.aspx">https://www.caixa.gov.br/caixadvm/Paginas/default.aspx</a>
4. Certidão quanto a Contribuições para o FGTS	31.01.2022	<a href="https://www.caixa.gov.br/caixadvm/Paginas/default.aspx">https://www.caixa.gov.br/caixadvm/Paginas/default.aspx</a>

<b>Classe(s) de Fundo(s) de Investimento para os quais a Instituição foi credenciada</b>			
x	Art. 7º, I, "b"		Art. 9º, II
	Art. 7º, I, "c"	x	Art. 9º, III
x	Art. 7º, III, "a"	x	Art. 10, I
	Art. 7º, III, "b"		Art. 10, II
	Art. 7º, V, "a"		Art. 10, III
	Art. 7º, V, "b"		Art. 11*
	Art. 7º, V, "c"		
x	Art. 8º, I		
	Art. 8º, II		
	Art. 9º, I		

Fundo(s) de Investimento administrado(s)/gerido(s) pela instituição para futura decisão de investimento	CNPJ	Data da Análise
CAIXA AÇÕES MULTIGESTOR FIC AÇÕES	30.068.224/0001-04	03/08/2021
CAIXA ALIANÇA TÍTULOS PÚBLICOS FI RENDA FIXA	05.164.358/0001-73	
CAIXA ALOCAÇÃO MACRO FIC MULTIMERCADO LP	08.070.841/0001-87	03/08/2021
CAIXA BOLSA AMERICANA FI MULTIMERCADO LP	30.036.235/0001-02	03/08/2021
CAIXA BRASIL 2022 I TÍTULOS PÚBLICOS FI RENDA FIXA	18.598.117/0001-84	
CAIXA BRASIL 2024 III TÍTULOS PÚBLICOS FI RENDA FIXA	19.769.135/0001-44	
CAIXA BRASIL 2024 II TÍTULOS PÚBLICOS FI RENDA FIXA	18.598.088/0001-50	
CAIXA BRASIL 2024 I TÍTULOS PÚBLICOS FI RENDA FIXA	18.598.288/0001-03	
CAIXA BRASIL 2024 IV TÍTULOS PÚBLICOS FI RENDA FIXA	20.139.595/0001-78	
CAIXA BRASIL 2024 VI TÍTULOS PÚBLICOS FI RENDA FIXA	22.791.074/0001-26	
CAIXA BRASIL 2024 V TÍTULOS PÚBLICOS FI RENDA FIXA	19.768.682/0001-05	03/08/2021
CAIXA BRASIL 2030 III TÍTULOS PÚBLICOS FI RENDA FIXA	20.139.534/0001-00	
CAIXA BRASIL 2030 II TÍTULOS PÚBLICOS FI RENDA FIXA	19.769.046/0001-06	
CAIXA BRASIL 2030 I TÍTULOS PÚBLICOS FI RENDA FIXA	18.598.042/0001-31	
CAIXA BRASIL AÇÕES LIVRE FIC AÇÕES	30.068.169/0001-44	03/08/2021
CAIXA BRASIL DISPONIBILIDADES FI RENDA FIXA	14.508.643/0001-55	
CAIXA BRASIL ESTRATÉGIA LIVRE FIC MULTIMERCADO LP	34.660.276/0001-18	03/08/2021
CAIXA BRASIL ETF IBOVESPA FI AÇÕES	15.154.236/0001-50	
CAIXA BRASIL FI RENDA FIXA REFERENCIADO DI LP	03.737.206/0001-97	03/08/2021
CAIXA BRASIL GESTÃO ESTRATÉGICA FIC RENDA FIXA	23.215.097/0001-55	03/08/2021
CAIXA BRASIL IBOVESPA FI AÇÕES	13.058.816/0001-18	
CAIXA BRASIL IBX-50 FI AÇÕES	03.737.217/0001-77	03/08/2021
CAIXA BRASIL IDCA IPCA 2A TÍTULOS PÚBLICOS FI RENDA FIXA LP	14.386.926/0001-71	03/08/2021
CAIXA BRASIL IMA-B 5+ TÍTULOS PÚBLICOS FI RENDA FIXA LP	10.577.503/0001-88	03/08/2021
CAIXA BRASIL IMA-B 5 TÍTULOS PÚBLICOS FI RENDA FIXA LP	11.060.913/0001-10	03/08/2021
CAIXA BRASIL IMA-B TÍTULOS PÚBLICOS FI RENDA FIXA LP	10.740.658/0001-93	03/08/2021
CAIXA BRASIL IMA-GERAL TÍTULOS PÚBLICOS FI RENDA FIXA LP	11.061.217/0001-28	03/08/2021
CAIXA BRASIL IPCA XVI FI RENDA FIXA CRÉDITO PRIVADO	21.918.896/0001-62	
CAIXA BRASIL IRF-M 1+ TÍTULOS PÚBLICOS FI RENDA FIXA LP	10.577.519/0001-90	03/08/2021
CAIXA BRASIL IRF-M 1 TÍTULOS PÚBLICOS FI RENDA FIXA	10.740.670/0001-06	03/08/2021
CAIXA BRASIL IRF-M TÍTULOS PÚBLICOS FI RENDA FIXA LP	14.508.605/0001-00	03/08/2021
CAIXA BRASIL MATRIZ FI RENDA FIXA	23.215.008/0001-70	13/10/2021
CAIXA BRASIL TÍTULOS PÚBLICOS FI RENDA FIXA LP	05.164.356/0001-84	03/08/2021
CAIXA CONSTRUÇÃO CIVIL FI AÇÕES	10.551.375/0001-01	06/01/2022
CAIXA CONSUMO FI AÇÕES	10.577.512/0001-79	06/01/2022
CAIXA DIVIDENDOS FI AÇÕES	05.900.798/0001-41	
CAIXA EXPERT CLARITAS VALOR FIC AÇÕES	30.068.060/0001-07	
CAIXA IBOVESPA FIC AÇÕES	01.525.057/0001-77	
CAIXA INFRAESTRUTURA FI AÇÕES	10.551.382/0001-03	
CAIXA INSTITUCIONAL FI AÇÕES BDR NÍVEL I	17.502.937/0001-68	03/08/2021
CAIXA JUROS E MOEDAS FI MULTIMERCADO LP	14.120.520/0001-42	
CAIXA NOVO BRASIL FIC RENDA FIXA REFERENCIADO IMA-B LP	10.646.895/0001-90	
CAIXA MULTIGESTOR GLOBAL EQUITIES INVESTIMENTO NO EXTERIOR FIC MULTIMERCADO	39.528.038/0001-77	
CAIXA PETROBRAS FI AÇÕES	03.914.671/0001-56	
CAIXA PETROBRAS PRÉ-SAL FI AÇÕES	11.060.594/0001-42	
CAIXA RIO BRAVO FUNDO DE FUNDOS FII - CXRI11	17.098.794/0001-70	
CAIXA RS TÍTULOS PÚBLICOS FI RENDA FIXA LP	05.164.364/0001-20	
CAIXA RV 30 FI MULTIMERCADO LP	03.737.188/0001-43	
CAIXA SMALL CAPS ATIVO FI AÇÕES	15.154.220/0001-47	06/01/2022
CAIXA SUSTENTABILIDADE EMPRESARIAL ISE FI AÇÕES	08.070.838/0001-63	
CAIXA VALE DO RIO DOCE FI AÇÕES	04.885.820/0001-69	
CAIXA VALOR DIVIDENDOS RPPS FIC AÇÕES	15.154.441/0001-15	03/08/2021
CAIXA VALOR RPPS FIC AÇÕES	14.507.699/0001-95	03/08/2021
CAIXA HEDGE FIC MULTIMERCADO LP	30.068.135/0001-50	
CAIXA INDEXA SHORT DÓLAR FI MULTIMERCADO LP	29.157.511/0001-01	
CAIXA CAPITAL PROTEGIDO BOLSA DE VALORES III FIC MULTIMERCADO	18.007.358/0001-01	
CAIXA BRASIL ATIVA FIC RENDA FIXA LP	35.536.532/0001-22	12/05/2021

**AS RESPOSTAS A SEGUIR DEVEM TER NO MÁXIMO ATÉ 2.000 CARACTERES**

O administrador do fundo de investimento detem, no máximo, 50% (cinquenta por cento) dos recursos sob sua administração oriundos de regimes próprios de previdência social;

Sim

Estrutura da Instituição

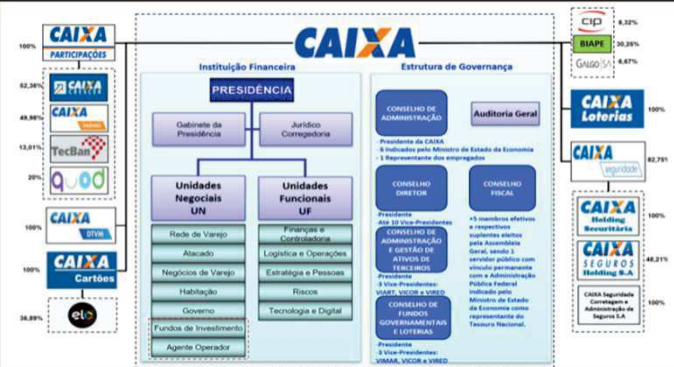

<p><b>Segregação de Atividades</b></p>	<p><b>A CAIXA DTVM</b> presta atualmente somente os serviços de gestão de Fundos de Investimento, e toda a gestão é independente, inclusive com uma mesa de operações própria.</p> <p>Os serviços de administração fiduciária, distribuição de fundos de investimento e custódia e controladoria são exercidos dentro da estrutura da controladora, CAIXA ECONÔMICA FEDERAL, conforme abaixo:</p> <p>A VIART (VP Fundos de Investimento) é responsável pelos serviços de administração fiduciária e de custódia e controladoria. Trata-se de uma Vice-presidência inserida na estrutura organizacional da CAIXA ECONÔMICA FEDERAL, que é segregada das demais e que não integra o Conselho Diretor, conforme artigo 13, § 4º e artigo 28 do Estatuto da CAIXA.</p> <p>Dentro da Vice-presidência, as duas atividades são segregadas por Gerências Nacionais, sendo a atividade de Administração Fiduciária exercida pela GN Administração Fiduciária (GEAFI), e as atividades de custódia e controladoria exercidas pela GN Serviços Qualificados (GESEQ).</p> <p>A distribuição de fundos de investimento é realizada pela controladora, por meio da sua rede de agências e conta com áreas especializadas no relacionamento e atendimento para nichos específicos.</p>
<p><b>Qualificação do corpo técnico</b></p>	<p>A estrutura é muito bem organizada e segmentada, com claras responsabilidades e controles. Em março de 2021, havia 256 funcionários, sendo 47 na equipe de investimento dos fundos tradicionais. A estrutura conta com um vice-presidente (CEO), dois diretores (CIO e um executivo de administração fiduciária/distribuição) e executivos de risco (crédito, operacional mercado e liquidez) e de compliance. A equipe de investimentos é segmentada em renda fixa (crédito e juros/inflação), variável (ações e multimercados/câmbio) e fundos de fundos (FoFs). Embora a equipe de FoFs se reporte ao CIO da gestora, as decisões de investimento são tomadas em comitês segregados, com diferentes processos e quóruns.</p> <p>A empresa conta com executivos experientes, a maioria com mais de 15 anos na instituição e mais de vinte no grupo. O risco de pessoa-chave é baixo. A rotatividade tem aumentado desde 2019, com várias alterações nos altos níveis (CEO, CIO, executivo de risco e alguns superintendentes e gerentes), mas os novos executivos são oriundos da própria gestora ou de empresas do grupo. Além disso, essas alterações não afetaram a continuidade dos negócios. As áreas de auditoria interna e o departamento jurídico são do grupo e segregados da gestora. As áreas de risco e de compliance fazem parte da gestora, mas de forma completamente segregada, com reporte ao CEO. As áreas de suporte, como recursos humanos (RH), jurídico, contabilidade e tecnologia da informação (TI) são fornecidas pelo grupo, geralmente com profissionais dedicados à gestora. Não há área de trading, e as ordens são efetuadas pelos próprios gestores.</p>
<p><b>Histórico e experiência de atuação</b></p>	<p>A CAIXA DTVM foi constituída em 14/04/2021 na cidade de São Paulo, como subsidiária integral da CAIXA ECONÔMICA FEDERAL, empresa 100% pública controlada pelo Governo Federal, e se tornou operacional após aprovação do BCB em 27/09/2021.</p> <p>É responsável pela gestão de todos os fundos de investimento mantidos na instituição, e surgiu a partir da cisão das atividades de gestão e administração de fundos de investimentos visando melhorar a qualidade de seus serviços, além de aperfeiçoar os processos internos de governança, e a transparência junto aos clientes. Os serviços de administração de fundos continuam sendo prestado pela CAIXA através da VIART - Vice Presidência de Fundos de Investimento.</p> <p>A CAIXA DTVM detém o direito de exclusividade na prestação de serviços de gestão de recursos em veículos de investimento em que a CAIXA seja Administradora Fiduciária e Distribuidora. O direito de exclusividade não abrange o FI-FGTS, os fundos de investimento dos quais o FI-FGTS seja o único cotista e as Carteiras Administradas do FGTS e do Fundo de Desenvolvimento Social.</p> <p>Sua criação tem por objetivo equiparar a estrutura da CAIXA às melhores práticas de mercado, e permitir a ampliação da oferta de soluções adequadas para cada tipo de investidor nos diversos segmentos do mercado.</p> <p>Por ser uma dissidência das atividades já prestadas por décadas, as informações históricas estão pautadas na época em que os serviços desses veículos de investimento eram geridos no âmbito da controladora (CAIXA/VIART).</p> <p>A CAIXA é o banco de todos os brasileiros. Está presente em mais de 99% dos municípios do país, com 26,4 mil pontos de atendimento físicos, sendo 4,3 mil agências e postos de atendimento, 13,4 mil correspondentes bancários exclusivos, 8 agências caminhão e 2 agências barco.</p> <p>A atuação da CAIXA vai desde banco comercial, até a execução de políticas governamentais, passando por setores como habitação, saneamento, infraestrutura e prestação de serviços. Atualmente é o maior agente financiador do setor imobiliário e do setor de saneamento e, o segundo maior financiador de infraestrutura do país.</p> <p>Cabe destacar que a CAIXA DTVM assume um legado de gestão de recursos na ordem de R\$ 447,5 bilhões conforme o ranking de gestores divulgado pela ANBIMA, e se torna à quarta maior gestora de recursos do país.</p> <p>No 3721, a CAIXA registrou um Índice de Basileia de 20,8%, sendo superior em 10,15 pontos percentuais ao mínimo de 10,625% regulamentado pelas Resoluções do Conselho Monetário Nacional (CMN) nº 4.192 e nº 4.193, de 01 de março de 2013, que normatizam as recomendações do Comitê de Supervisão Bancária de Basileia relativas à estrutura de capital das instituições financeiras.</p> <p>No segmento de RPPS, a CAIXA DTVM é a líder na gestão de recursos, sendo responsável por aproximadamente 40% de todos os recursos investidos por meio de fundos de investimento.</p> <p><i>"O processo de investimentos é bem estabelecido e disciplinado, e passou por uma revisão em 2016 e 2017 para se alinhar às melhores práticas dos gestores focais, o que aumentou sua qualidade e incrementou os procedimentos de pesquisa, análise e tomada de decisão. O processo de investimento se baseia em comitês e abordagem de cima para baixo para as estratégias de renda fixa, que são complementadas por análises abrangentes de empresas para os fundos de crédito privado e de renda variável, apesar do relativamente baixo número de instituições. A gestora tem ampla experiência de gestão em diferentes objetivos e carteiras e possui um robusto conjunto de controles, mas concentra suas operações em fundos de mercado monetário e de renda fixa. Conta com relatório de desempenho e de risco." (Fitch - Relatório de Rating)</i></p>
<p><b>Principais Categorias de Ativos e Fundos</b></p>	<p>O portfólio de fundos de investimento geridos pela CAIXA DTVM conta com 445 produtos, entre fundos de investimento e carteiras administradas, buscando atender a investidores pessoas físicas e pessoas jurídicas dos segmentos corporativo, governos e institucional. O portfólio é composto por fundos de investimentos de renda fixa, de ações, multimercados, cambial, fundo de índice - ETF, fundos mútuos de privatização - FGTS, fundos de investimento no exterior, fundos imobiliários, de direitos creditórios.</p> <p>Os fundos de investimento e carteiras administradas sob gestão da CAIXA DTVM possuem em suas carteiras ativos financeiros tais como ações e outros ativos de renda variável, contratos de derivativos, debêntures e outros títulos de renda fixa emitidos por pessoas jurídicas financeiras e não financeiras, direitos creditórios, e cotas de fundos de investimentos, além de títulos públicos federais e imóveis, no caso de fundos imobiliários.</p> <p>O serviço de gestão discricionária é estabelecido com base em diretrizes deliberadas em comitês e inclui abordagem top-down e setorial, com visão de longo prazo, suportados por análises da área de risco e jurídica.</p>
<p><b>Avaliação dos riscos assumidos pelos fundos sob sua administração/gestão</b></p>	<p>A gestora tem uma abordagem muito conservadora em relação aos limites de risco e um robusto conjunto de controles. O histórico de gestão de uma vasta gama de carteiras é longo, com consistência comprovada e uma oferta de produtos muito boa, especialmente em estratégias de curto prazo e renda fixa. O desempenho e os riscos dos portfólios são discutidos em comitês periódicos, com participação de executivos seniores de várias áreas. A instituição dispõe de instrumentos adequados para avaliar suas atividades, processo que tem sido importante para a curva de aprendizado da equipe de investimento. A gestora produz relatórios mensais de atribuição de desempenho e de risco que permitem aos gestores avaliar se as carteiras estão em conformidade com as políticas de investimento, aprender com os erros e ajustar seu processo de investimento. A política de risco é compreendida pelos princípios gerais e diretrizes específicas de ações relativas ao gerenciamento dos riscos, procedimentos, responsabilidades e limites, em consonância com as regulamentações interna e externa e fundamentados nas práticas do mercado.</p> <p>A CAIXA DTVM controla, monitora e mitiga as exposições aos riscos de crédito, mercado e liquidez, a fim de minimizar os impactos de eventos inesperados e indesejados na performance e no cumprimento dos objetivos dos Fundos de Investimento, com monitoramento contínuo do atendimento às regulamentações internas e externas, bem como execução de ações preventivas e corretivas. A tomada de decisão quanto à mitigação, transferência, ou assunção do risco têm atuação efetiva por parte do gestor responsável e da cadeia de governança com alçadas de decisão estabelecidas previamente pela Alta Administração.</p> <p>Com o objetivo de garantir que os gestores e a alta administração possam responder e administrar tempestiva e apropriadamente, caso os níveis de exposição dos riscos extrapolem os limites estabelecidos, o monitoramento dos riscos é realizado diariamente e está estruturado com linhas de reporte efetivas, Alertas, que asseguram a avaliação e gerenciamento dos níveis de riscos assumidos pelos fundos conforme seu grau de comprometimento de limite. A definição dos Alertas estabelece as responsabilidades das unidades gestoras e das instâncias de governança envolvidas na avaliação e execução, bem como os procedimentos a serem seguidos em cada situação.</p>
<b>PREENCHIMENTO PELO RPPS</b>	
<p><b>Verificação de informações sobre conduta nas operações realizadas no mercado financeiro e restrições que desaconselham um relacionamento seguro</b></p>	<p>Não foram encontrados processos Administrativos Sancionadores no site da CVM.</p>
<p><b>Regularidade Fiscal e Previdenciária</b></p>	<p>A Instituição apresentou certidão que comprova a regularidade</p>
<p><b>Volume de recursos sob administração/gestão</b></p>	<p>Conforme ranking da ANBIMA com posição de Novembro de 2021, o valor sob gestão era de R\$ 420.388.148.118,92.</p>
<p><b>Avaliação da rentabilidade dos fundos sob sua administração/gestão</b></p>	<p>Os fundos sob gestão/administração da Instituição apresentam aderência aos benchmarks. A Instituição adota política de avaliação de riscos dos fundos sob gestão/administração conforme relatórios de Due Diligence, bem como os manuais e políticas da Instituição.</p>
<p><b>Crítérios de análise pré-estabelecidos pelo ente federativo para credenciamento ou alocação de recursos do RPPS</b></p>	<p>Edital de Credenciamento 001/2021 publicado no site do TOLEDOPREV</p>



Qualidade de gestão e de ambiente de controle de investimento	
Outros critérios de análise	CAIXA ECONOMICA FEDERAL, apresenta atuação diligente, profissional e sempre tempestiva em nossas solicitações.

**Parecer final quanto ao credenciamento da(s) Instituições(s):**

*A instituição é subsidiária integral da Caixa Econômica Federal que apresenta reputação ilibada, com gestores e representantes idôneos. Atua no segmento de RPPS há mais de 15 anos e possui vários clientes RPPS em todo o Brasil. A documentação apresentada atende aos requisitos do Edital de Credenciamento, tendo sido analisada e aprovada pelo Comitê de Investimentos.*

Local:	Toledo/PR		Data	06 de janeiro de 2022
<b>Responsáveis pelo Credenciamento:</b>	<b>Cargo</b>	<b>CPF</b>	<b>Assinatura</b>	
JALDIR ANHOLETO	PRESIDENTE DO CONSELHO DE ADMINISTRAÇÃO	702.494.239-87	JALDIR ANHOLETO:70249423987 <small>Assinado de forma digital por JALDIR ANHOLETO:70249423987 Dados: 2022.01.10 10:11:36 -03'00'</small>	
LEANDRO MARCELO LUDVIG	PRESIDENTE DO CONSELHO FISCAL	061.448.469-30	LEANDRO MARCELO LUDVIG:06144846930 <small>Assinado de forma digital por LEANDRO MARCELO LUDVIG:06144846930 Dados: 2022.01.10 13:58:27 -03'00'</small>	
ROSELI FABRIS DALLA COSTA	COORDENADORA DO TOLEDOPREV	627.600.339-53	ROSELI FABRIS DALLA COSTA:62760033953 <small>Assinado de forma digital por ROSELI FABRIS DALLA COSTA:62760033953 Dados: 2022.01.10 08:38:47 -03'00'</small>	
WILMAR DA SILVA	RESPONSÁVEL PELA CONTABILIDADE	525.047.949-91	WILMAR DA SILVA:52504794991 <small>Assinado de forma digital por WILMAR DA SILVA:52504794991 Dados: 2022.01.10 09:24:54 -03'00'</small>	

[4] Este formulário tem por objetivo colher informações para a análise do credenciamento de instituições pelos Regimes Próprios de Previdência Social (RPPS). Não representa garantia ou compromisso de alocação de recursos sob a gestão ou administração da instituição, devendo o RPPS, ao efetuar a aplicação de recursos, certificar-se da observância das condições de segurança, rentabilidade, solvência, liquidez, motivação, adequação à natureza de suas obrigações e transparência e os requisitos e limites previstos na Resolução do CMN, a aderência à Política Anual de Investimentos e ao perfil das obrigações presentes e futuras do RPPS.

[5] Somente para instituição que atenda ao previsto nos incisos I e II do § 2º ou § 8º do art. 15 da Resolução CMN nº 3.922/2010, conforme relação disponibilizada pela SPREV em <http://www.previdencia.gov.br/regimes-propios/investimentos-do-rpps/>

[6] Anexar relação disponibilizada pela SPREV.

[7] Anexar o Formulário de Análise do Fundo de Investimento referente a cada fundo/produto que poderá ser objeto de alocação por parte do RPPS. (Esse formulário de análise do fundo poderá ser anexado/atualizado posteriormente, em data tempestiva à decisão de investimento).



## ATOS DE CONSELHOS E OUTROS



**TOLEDOPREV**  
FUNDO DE APOSENTADORIAS E PENSÕES DOS SERVIDORES  
PÚBLICOS MUNICIPAIS DE TOLEDO - FAPES



### ATA Nº 001/2022 REUNIÃO EXTRAORDINÁRIA DO COMITÊ DE INVESTIMENTOS

Aos seis dias do mês de janeiro de 2022, às nove horas e trinta minutos, no Sala de Reuniões da Secretaria da Fazenda no Paço Municipal Alcides Donin, sito à Rua Raimundo Leonardi, nº 1586, centro, Toledo, PR, reuniram-se os membros do Comitê de Investimentos do Fundo de Aposentadorias e Pensões dos Servidores Públicos Municipais de Toledo, nomeados através da Portaria 634 de 27 de dezembro de 2021, para reunião extraordinária, presentes Jaldir Anholeto, Leandro Marcelo Ludvig, Roseli Fabris Dalla Costa, e Wilmar da Silva. A reunião teve como pauta: **1) Analisar a manutenção de recursos investidos em Fundos de Renda Variável; 2) Credenciamento da Instituição Gestor de Fundos de Investimentos, CAIXA Distribuidora de Títulos e Valores Mobiliários S.A. – CAIXA DTVM; 3) Convalidar o Credenciamento de Fundos de Investimentos da Instituição administradora Caixa Econômica Federal e Gestor CAIXA DTVM.** Com o objetivo de analisar a manutenção ou a viabilidade de resgates de recursos investidos em Fundos de Renda Variável, especialmente os Fundos CAIXA CONSTRUÇÃO CIVIL FI AÇÕES CNPJ 10.551.375/0001-01, CAIXA CONSUMO FI AÇÕES CNPJ 10.577.512/0001-79, CAIXA SMALL CAPS ATIVO FI AÇÕES CNPJ 15.154.220/0001-47, foi convidado o Consultor Financeiro Sr. Ronaldo Oliveira da Empresa LDB. A Diretora Roseli ressaltou a performance dos Fundos nos últimos dois anos, que no início de 2020 os fundamentos econômicos para estes setores eram de crescimento, no entanto com a pandemia do COVID-19 vem apresentando resultados negativos. Ressaltou ainda que num cenário prospectivo para este ano, principalmente para a Construção Civil, será um ano difícil diante de um ambiente de alta da taxa de juros, dada a sensibilidade do investidor ao aumento da taxa de juros e créditos mais limitados, gerando dois efeitos, demanda menor por imóveis e aumento de distratos. Seguiu dizendo que em relação ao Consumo, este depende especialmente da mobilidade das pessoas e poder de compra e a economia não voltando, vai impactar no emprego das pessoas. Os membros do Comitê de Investimentos demonstraram preocupação ao Consultor quanto a seguir com os investimentos ou realocar os recursos. Neste sentido o Sr. Ronaldo disse entender a preocupação do Comitê de Investimentos do TOLEDOPREV em querer resgatar dos fundos de ações que vêm apresentando resultados muito ruins, principalmente os fundos: CAIXA CONSTRUÇÃO CIVIL, CAIXA CONSUMO e CAIXA SMALL CAPS. Seguiu dizendo que, para cada um dos fundos, como o TOLEDOPREV investiu mais dinheiro do que possui hoje, devido a toda desvalorização das ações que se encontram dentro dos fundos de renda variável, o TOLEDOPREV não pode efetuar o resgate dos fundos que estão negativos, a fim de que, por um lado, não venha realizar prejuízo, saindo com menos dinheiro que entrou e, por outro lado, uma vez que estiver fora do fundo, quando houver a recuperação, a retomada da economia, o TOLEDOPREV não conseguirá buscar a recuperação, pois não será mais cotista dos fundos. Já pelo fato de tentar ir aplicando mais nos fundos de ações quando a bolsa estiver caindo, para ir fazendo um preço médio, Ronaldo destacou que o melhor seria aguardar um pouco mais, considerando que há consenso entre os membros do Comitê, quando todos ainda enxergam que o cenário é mais pessimista do que otimista, ou seja, a Bolsa tem chances de cair ainda mais. Encerrada as discussões técnicas a decisão do Comitê de Investimentos foi pela manutenção dos recursos investidos nestes fundos, e monitoramento da performance dos Fundos analisados. **2) Credenciamento da Instituição Gestor de Fundos de Investimentos, CAIXA Distribuidora de Títulos e Valores Mobiliários S.A. – CAIXA DTVM.** A Diretora Roseli esclareceu tratar-se de uma Companhia subsidiária integral da CAIXA ECONOMICA FEDERAL, que passará a ser a Instituição Gestora dos Fundos de Investimentos administrados e distribuídos pela CAIXA. Informou que segundo a Ata nº 001/2021 de recebimento da documentação de atualização do credenciamento, da Comissão de Credenciamento e após análise detalhada da documentação, seguindo os critérios de julgamento estabelecidos no Edital 001/2021 do TOLEDOPREV, a Comissão considerou os documentos em conformidade com os critérios de julgamento estabelecidos no edital. Na sequência passou-se a analisar o Termo de Análise e Atestado de Credenciamento do Gestor Caixa Distribuidora de Títulos e Valores Mobiliários S/A – CAIXA DTVM. Após verificar o atendimento dos critérios exigidos para o credenciamento conforme o Edital de Credenciamento 001/2021 do TOLEDOPREV, o Comitê de Investimentos **APROVOU** sem objeções o credenciamento em análise. **3) Convalidar o Credenciamento de Fundos de Investimentos da Instituição administradora Caixa Econômica Federal e Gestor CAIXA DTVM.** A Diretora Roseli informou a necessidade de convalidar o credenciamento de três Fundos de Investimentos da Instituição administradora Caixa Econômica Federal sob Gestão da CAIXA DTVM, nos quais o TOLEDOPREV possui recursos investidos, e para os quais a validade do credenciamento expira na data de hoje, sendo os Fundos: CAIXA CONSUMO FI AÇÕES CNPJ 10.577.512/0001-79; CAIXA SMALL CAPS ATIVO FI AÇÕES CNPJ 15.154.220/0001-47 e CAIXA CONSTRUÇÃO CIVIL FI AÇÕES CNPJ 10.551.375/0001-01. Foi apresentado para análise a documentação e os Termos de Análise de Fundos de Investimentos, que após verificado o atendimento dos critérios de credenciamento exigidos pelo FAPES/TOLEDOPREV, foi **APROVADO** por unanimidade pelo Comitê de Investimentos a convalidação do credenciamento para os Fundos de Investimentos apresentados. Não havendo nada mais a tratar, foi encerrada a reunião, cuja ata foi lavrada por mim, Roseli Fabris Dalla Costa, que após lida e aprovada, segue assinada pelos presentes.

Jaldir Anholeto  
Presidente do Conselho de Administração  
ANBIMA CPA-10 06/03/2023

Leandro Marcelo Ludvig  
Presidente do Conselho Fiscal  
ANBIMA CPA-10 01/11/2024

Roseli Fabris Dalla Costa  
Coordenadora do TOLEDOPREV  
ANBIMA CPA-20 03/12/2022

Wilmar da Silva  
Contador  
ANBIMA CPA-10 17/04/2022